

カードケース (パスケース) / カード立て

グリーン購入法 GPNエコ商品 ネット掲載

カードケース ハードタイプ

ハードタイプ

マチがあるので書類がPPC用紙で5枚程度入ります。



●フレーム(白色)付 接着断面図



40%再生 PET 素材

※焼却しても有害な塩化水素ガスを発生しないペット(PET)素材を使用しています。

カードケース ハードタイプ(白色フレーム付き)

規格	PET厚さ	品番	注文コード	JANコード	希望小売価格(税別)	外形寸法(内形寸法)	包装単位
A1		PC-201C	34-461	-173296	¥3,200	W880×H620/868×614mm	(枚):1/10
A2	0.5mm+0.5mm	PC-202C	34-462	-173302	¥1,550	W620×H440/610×435mm	(枚):1/10
A3		PC-203C	34-463	-173319	¥700	W440×H310/430×305mm	(枚):1/20/100
A4		① PC-204C	34-464	-173326	¥350	W315×H220/305×215mm	(枚):1/20/200
A5	0.4mm+0.4mm	PC-205C	34-465	-173333	¥180	W223×H155/215×151mm	(枚):1/20/400
A6		PC-206C	34-466	-173340	¥130	W157×H110.5/151×107.5mm	(枚):1/20/800
A7		PC-207C	34-467	-173357	¥120	W115×H79/109×76mm	(枚):1/20/1000
B2	0.5mm+0.5mm	PC-212C	34-469	-173371	¥2,800	W760×H535/748×529mm	(枚):1/10
B3		PC-213C	34-470	-173388	¥1,100	W535×H375/525×370mm	(枚):1/10/50
B4		② PC-214C	34-471	-173395	¥530	W380×H267/370×262mm	(枚):1/20/100
B5	0.4mm+0.4mm	PC-215C	34-472	-173401	¥270	W270×H190/262×186mm	(枚):1/20/200
B6		PC-216C	34-473	-173418	¥180	W195×H135/189×132mm	(枚):1/20/400
B7		PC-217C	34-474	-173425	¥130	W140×H86/134×93mm	(枚):1/20/800
B8		PC-218C	34-475	-173432	¥100	W100×H70/94×67mm	(枚):1/20/1000

●白色フレーム付 ●フレーム厚さ:1mm ●PPC用紙5枚程度収容可 ●収納カード厚:最大0.8mmまで
●材質:40%再生樹脂(本体:40%再生PET)

カードケース ハードタイプ(20枚パック)

規格	PET厚さ	品番	注文コード	JANコード	希望小売価格(税別)	外形寸法(内形寸法)	包装単位
A3		PC-203C-20P	34-480	-408541	¥14,000	W440×H310/430×305mm	(枚):1/5
A4		PC-204C-20P	34-481	-408558	¥7,000	W315×H220/305×215mm	(枚):1/10
B4	0.4mm+0.4mm	PC-214C-20P	34-482	-408565	¥10,600	W380×H267/370×262mm	(枚):1/5
B5		PC-215C-20P	34-483	-408572	¥5,400	W270×H190/262×186mm	(枚):1/10

●白色フレーム付 ●フレーム厚さ:1mm ●PPC用紙5枚程度収容可 ●収納カード厚:最大0.8mmまで
●材質:40%再生樹脂(本体:40%再生PET) ※中紙なし

カード立て

L型

オフィスの案内表示用、店舗のプライスカード立て等に最適。

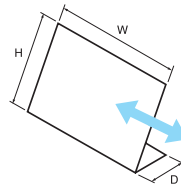
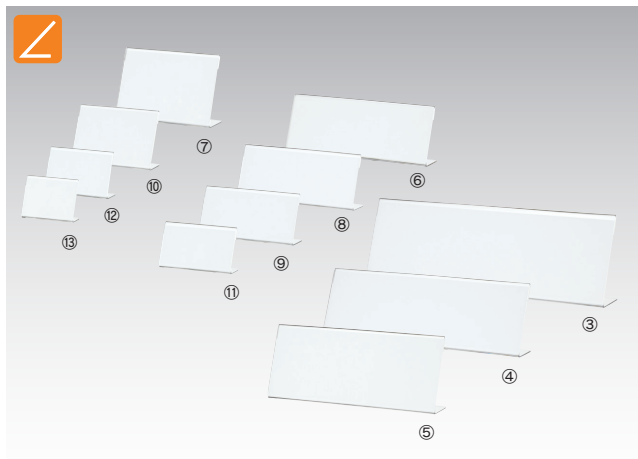

マークの説明

マークは商品の側面を表しています。



品番	注文コード	JANコード	希望小売価格(税別)	外形寸法	中紙寸法	包装単位
③ CT-100L	62-208	-085377	¥1,400	W300×D50×H105mm	W298×H99mm	(個):1/10/100
④ CT-101L	62-209	-085384	¥950	W250×D39×H85mm	W248×H79mm	(個):1/10/100
⑤ CT-102L	62-210	-085391	¥730	W210×D41×H90mm	W208×H84mm	(個):1/20/120
⑥ CT-103L	62-211	-085407	¥590	W180×D33×H70mm	W178×H65mm	(個):1/20/200
⑦ CT-104L	62-114	-096069	¥540	W120×D38×H85mm	W118×H79mm	(個):1/20/200
⑧ CT-105L	62-115	-096076	¥520	W150×D30×H65mm	W148×H59mm	(個):1/20/200
⑨ CT-106L	62-116	-096083	¥470	W120×D29×H60mm	W118×H54mm	(個):1/20/200
⑩ CT-107L	62-117	-096090	¥380	W100×D30×H70mm	W98×H65mm	(個):1/20/400
⑪ CT-108L	62-118	-096106	¥320	W80×D25×H55mm	W78×H49mm	(個):1/20/400
⑫ CT-109L	62-119	-096113	¥320	W80×D25×H55mm	W78×H49mm	(個):1/20/400
⑬ CT-111L	62-121	-096137	¥240	W65×D21×H50mm	W63×H44mm	(個):1/20/600

●厚さ:2.0mm、収納カード厚:最大0.8mmまで ●表示面傾斜角度:70° ●材質:透明メタクリル樹脂



段ボールをサクッと開けて、宛名ラベルをイッキに隠す。



隠せる長さ自由自在のローラー式

ガムテープやOPPテープをサクッとカット

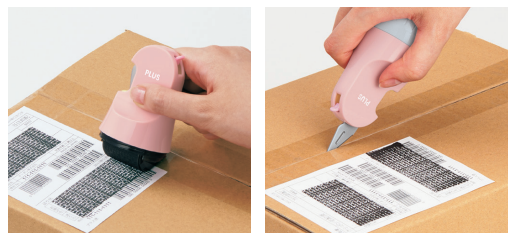

PAGE LINK ローラーケシボン 箱用オープナーについては 085 ページをご参照ください。